

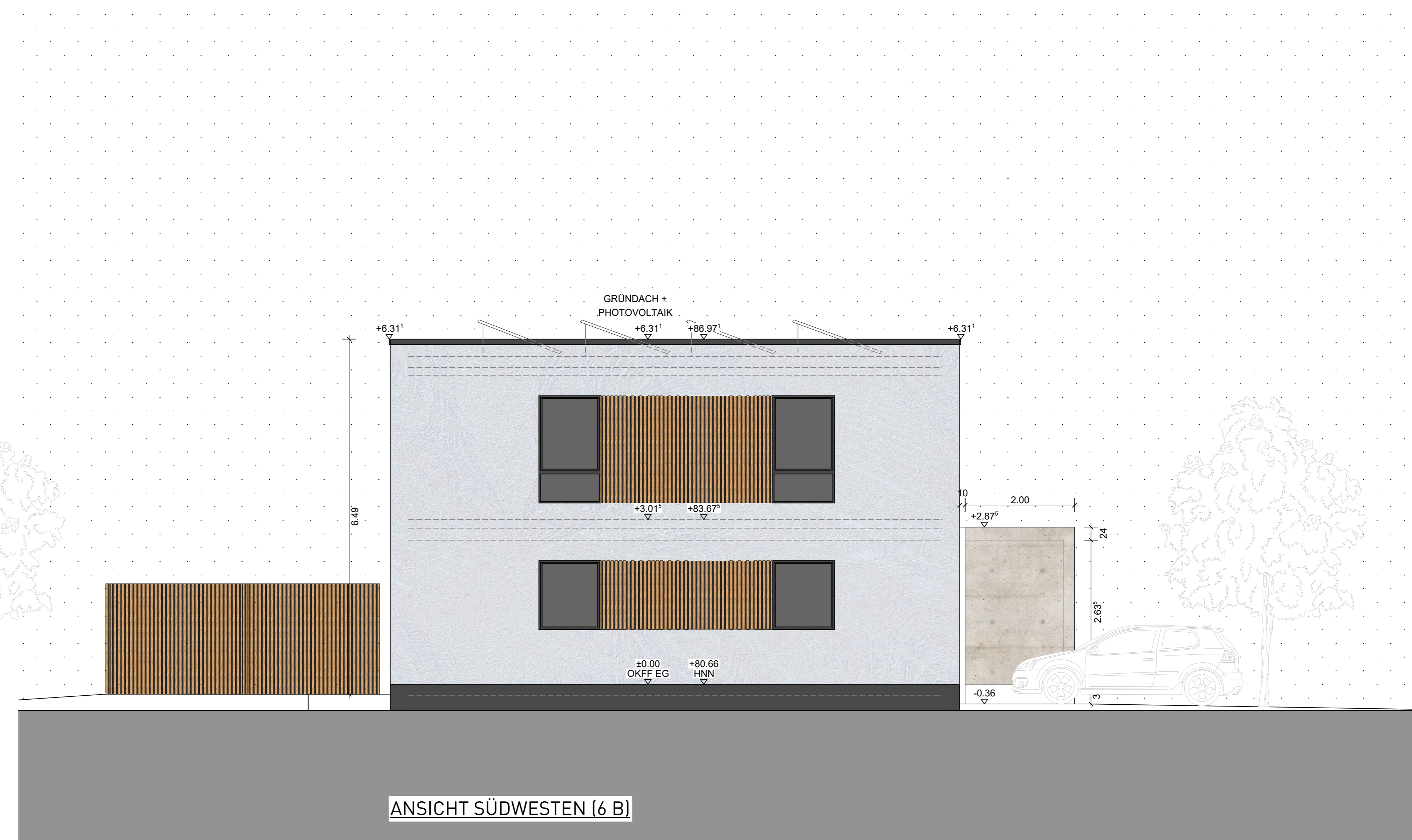

ANSICHT SÜDOSTEN [EINGANGSSEITE]



ANSICHT SÜDWESTEN [6 B]

**HINWEISE ALLGEMEIN**  
Maße, Massen und Konstruktion sind am Bau zu prüfen! Statische Angaben sind der Statik zu entnehmen! BRH = Brüstungshöhenangaben sind Fertigmalle. Alle Arbeiten sind fachgerecht nach heutigem Stand der Technik, den gültigen DIN-Normen und Gesetzen auszuführen. Unstimmigkeiten sind mit der Bauleitung zu klären.

**HINWEIS VERBLENDER**  
Verblender mit seitlichem Anschlag von 4 cm auszuführen (vermaßt im Plan wurde das fertige Verblendermaß!!)

**HINWEIS VERBLENDER ERDGESCHOSS**  
Der Verblender an den bodentiefern Fenstern im Erdgeschoss sind im Fußbereich jeweils ca. 20 cm links und rechts vom Fenster sowie ca. 30 cm über OK FF in Sand zu Mauern!

**HINWEIS ROLLADENKASTEN**  
Auflagerfläche der Rolladenkästen auf Gurtseite = 12 cm / auf abgewandter Seite = 6 cm

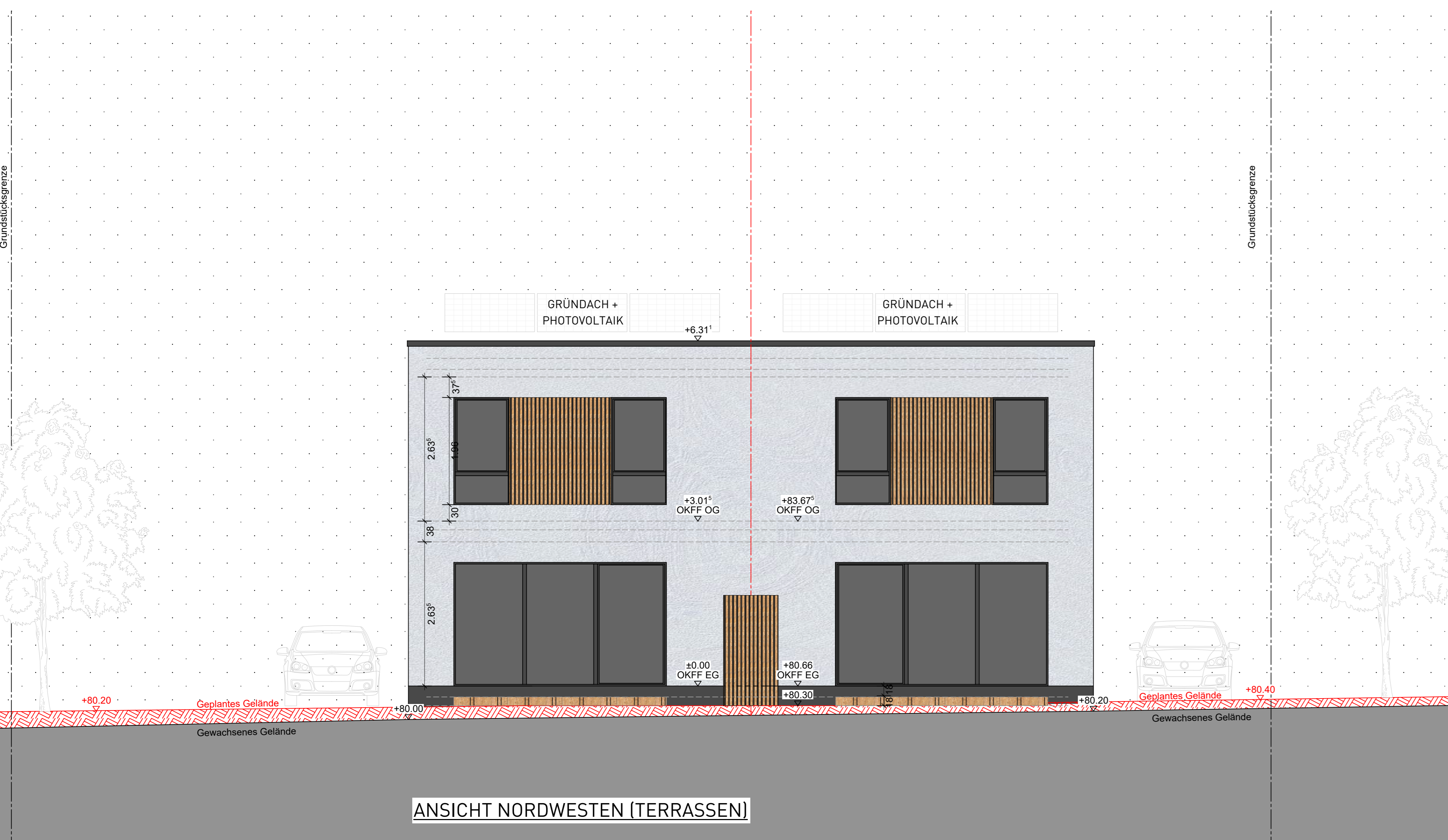

ANSICHT NORDWESTEN [TERRASSEN]

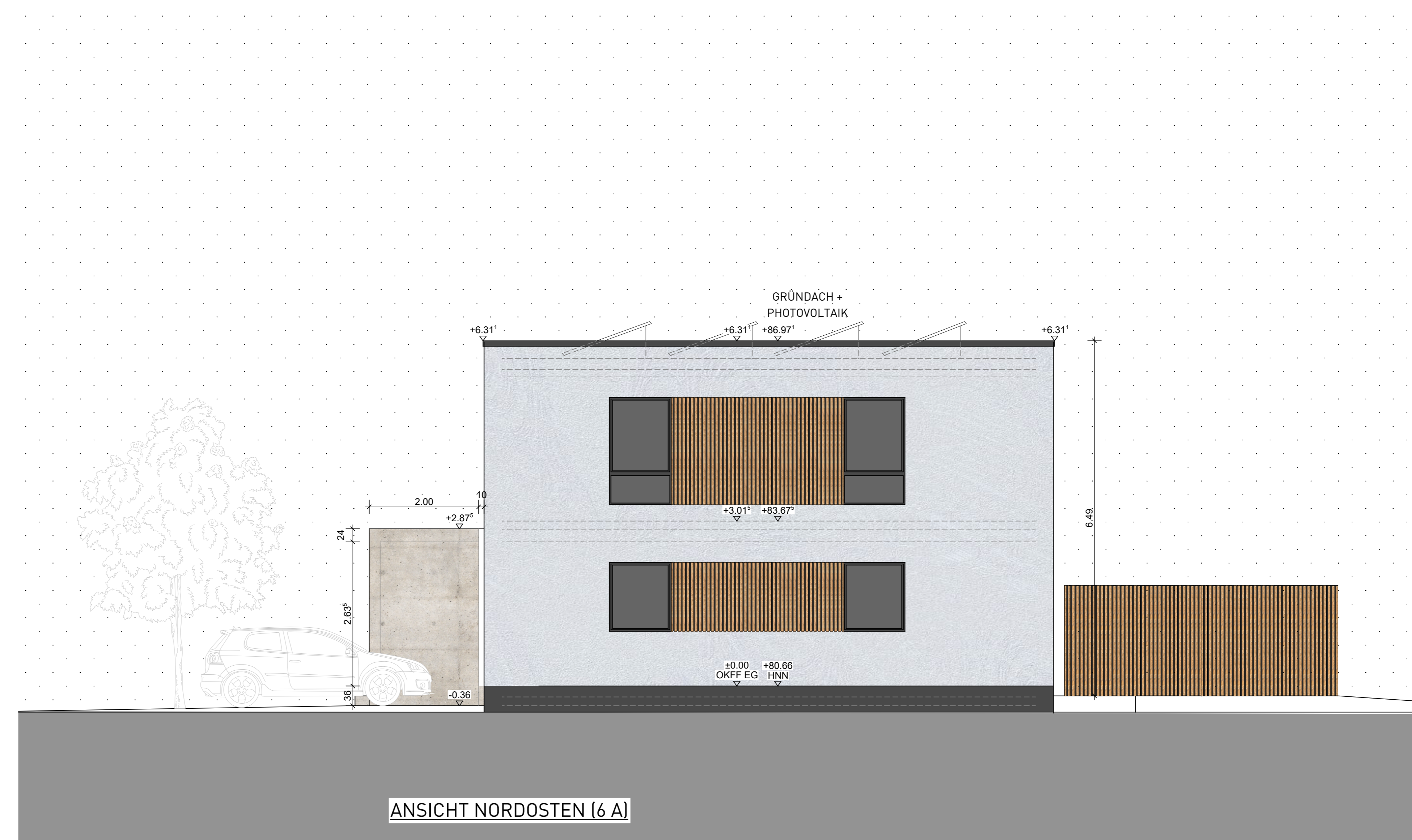

ANSICHT NORDOSTEN [6 A]

**LEGENDE**

<span style="color: red;">■</span> Neu	Mauerwerk	Wanddurchbruch (WD)
Abbruch	Beton (bewehrt)	Deckendurchbruch (DD)
Bestand	Beton (unbewehrt)	Sohl-/Bodendurchbr. (SOB/BO)
	Leichte Trennwand	Schmutzwasser
	Dämmung (hart)	Regenwasser
	Dämmung (weich)	Lüftung
	Vorwand (raumbucht)	BRH Brüstungshöhe
	Vorwand (halbhocht)	GWK Gurtwickelkasten

INDEX	DATUM	ÄNDERUNG	GEZ.
A			
B			
C			
D			
E			
F			
G			

**AUSFÜHRUNGSPLANUNG**

**PROJEKT**  
NEUBAU EINES DOPPELHAUSES

**PLANKONTENT**  
ANSICHTEN  
SÜDOST (EINGANG), SÜDWEST (6 B),  
NORDWEST (TERRASSEN), NORDOST (6 A)  
BRÜNDSTÜCK  
GEBÄUDE / -TEIL

**MAßSTAB** 1:50  
**DATUM** 03.08.2023

**BÄUWERK**  
Stephanswerk  
Wohnungsbaugesellschaft mbH  
Klausurstraße 3  
49074 Osnabrück

**PROJEKTNUMMER**  
P21040 / VE 835

**STEPHANSWERK**  
Zukunft bauen × Heimat geben

Stephanswerk  
Wohnungsbaugesellschaft mbH  
Klausurstraße 3  
49074 Osnabrück  
Tel +49 05411 35798-0  
Fax +49 05411 35798-60  
info@stephanswerk.de